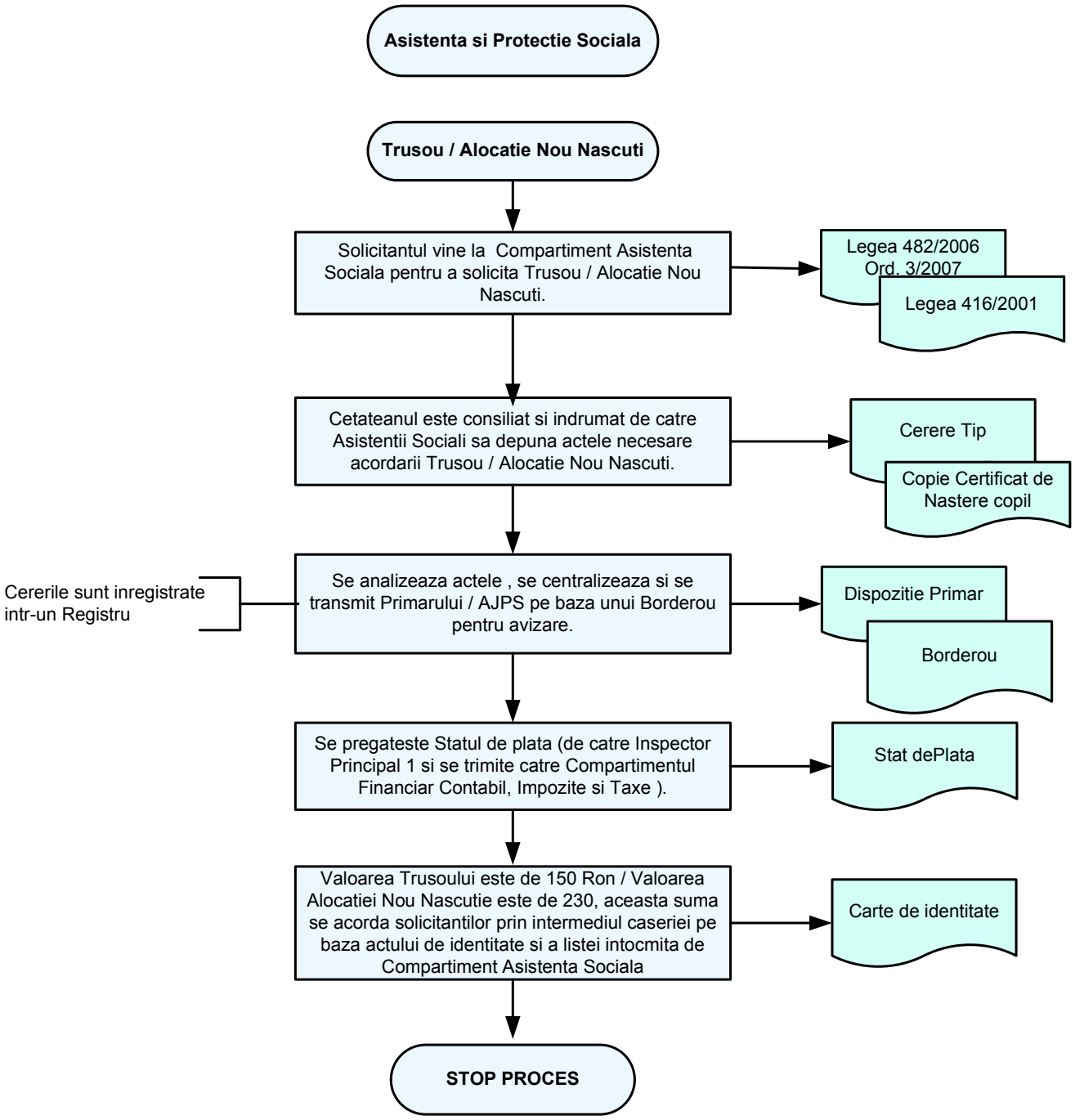
Asistenta si Protectie Sociala
Trusou / Alocatie Nou Nascuti
Solicitantul vine la Compartiment Asistenta Sociala pentru a solicita Trusou / Alocatie Nou Nascuti.
Legea 482/2006
Ord. 3/2007
Legea 416/2001
Cetateanul este consiliat si indrumat de catre Asistentii Sociali sa depuna actele necesare acordarii Trusou / Alocatie Nou Nascuti.
Cerere Tip
Copie Certificat de Nastere copil
Cererile sunt inregistrate intr-un Registru
Se analizeaza actele , se centralizeaza si se transmit Primarului / AJPS pe baza unui Borderou pentru avizare.
Dispozitie Primar
Borderou
Se pregateste Statul de plata (de catre Inspector Principal 1 si se trimite catre Compartimentul Financiar Contabil, Impozite si Taxe).
Stat dePlata
Valoarea Trusoului este de 150 Ron / Valoarea Alocatiei Nou Nascutie este de 230, aceasta suma se acorda solicitantilor prin intermediul caseriei pe baza actului de identitate si a listei intocmita de Compartiment Asistenta Sociala
Carte de identitate
STOP PROCES